

xella



Produktliste 2022

Gældende fra 01.06.2022



Produktliste Indholdsfortegnelse

	Side
Multipor Isoleringssystem	<u>Multipor Indvendig Isoleringsplade</u> 3
	<u>Multipor Compact</u> 3
	<u>Multipor Falsplade indvendig efterisolering</u> 3
	<u>Multipor Udvendig Isoleringsplade</u> 3
	<u>Multipor Pudssystem</u> 4
	<u>Multipor Tilbehør</u> 5
	<u>Multipor Værktøj</u> 5
Levering	<u>Levering</u> 6
Xella salgs- og leveringsbetingelser	<u>Salgs- og leveringsbetingelser</u> 8

Multipor Indvendig Isoleringsplade

Densitet 85-95 kg/m³. $\lambda = 0,040$ W/mK.



Kun godkendt til indvendig isolering.

Art.-nr.	DB-nr.	T x H x L/cm	palleformat	Stk/palle	m ² /palle	Kg/stk	Kg/palle	m ³ /palle
10005819	1374335	6 x 39 x 60	1/1	120	28,08	2,13	256	1,685
10005822	1374336	8 x 39 x 60	1/1	90	21,06	2,83	255	1,685
10005825	1280968	10 x 39 x 60	1/1	72	16,85	3,54	255	1,685

Sælges i pakker à 10 stk. (6 - 8 cm) samt 6 stk. (10 cm) mod anbrudstillæg på 20%

Multipor Indvendig Compact

Densitet ca. 115 kg/m³. $\lambda = 0,045$ W/mK

Art.-nr.	DB-nr.	T x H x L/cm	palleformat	Stk/palle	Kg/stk	Kg/palle	m ³ /palle
10004688	2135435	4 x 39 x 50	1/1	108	1,42	122	0,036

Multipor Falsplade

Densitet: ca. 115 kg/m³. $\lambda = 0,045$ W/mK. Leveringstid op til 5 arbejdsdage

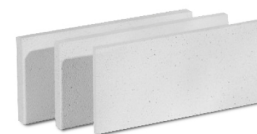

Art.-nr.	DB-nr.	T x H x L/cm	Enhed	Stk/kasse	m ² /kasse	Kg/stk	Kg/kasse	m ³ /palle
10015666	1666881	2 x 25 x 60	Kasse	12	1,80	0,45	5	0,036
10015667	1678189	3 x 25 x 60	Kasse	8	1,20	0,68	5	0,036
10015668	1678193	4 x 25 x 60	Kasse	6	0,90	0,90	5	0,036

Multipor Udvendig Isoleringsplade

Densitet ca. 100-115 kg/m³. $\lambda = 0,043$ W/mK.



Bestillingsvare - Leveres kun i hele paller

Art.-nr.	DB-nr.	T x H x L/cm	palleformat	Stk/palle	m ² /palle	Kg/stk	Kg/palle	m ³ /palle
10005847	2108175	10 x 39 x 60	1/1	72	16,85	3,55	265	1,685
10003199	1374341	12 x 39 x 60	1/1	60	14,04	4,25	265	1,685
10003200	1374339	14 x 39 x 60	1/1	48	11,23	5,10	255	1,572
10003201	1381368	16 x 39 x 60	1/1	42	9,83	5,83	255	1,572
10005816	1381384	18 x 39 x 60	1/1	36	8,42	6,39	240	1,516
10005855	1280972	20 x 39 x 60	1/1	36	8,42	7,08	265	1,685

Multipor Pudssystem

Tilpasset Ytong-, Multipor- og Silkaprodukterne. Handelsvarer

Art. nr.	DB-nr.	Vare	Stk/ palle	Enh.	Vejl. forbrug/m ²
30010725	2036106	Multipor Pudsprimer 25 kg	-	Spand	0,3-0,4 kg
30010241	2094519	Multipor Finpuds 20 kg	48	Pose	2,0 kg ved 2 mm lag
10004074	1281302	Multipor Letmørtel à 20 kg - som klæber	40	Pose	4,2 kg ved 5 mm lag
10004074	1281302	Multipor Letmørtel à 20 kg - som armeringspuds	40	Pose	3,5 kg ved 5 mm lag
10004074	1281302	Multipor Letmørtel à 20 kg - som filtsepuds	40	Pose	1,5 kg ved 2 mm lag
10014015	1678228	Multipor Lermørtel à 25 kg - som klæber	48	Pose	8 kg ved 5 mm lag
30010445	1666600	Ytong Slutpuds 1,5 mm 25 kg (hvid)	28	Pose	2,0 kg ved 2 mm lag
30010486	1761162	Ytong Armeringsnet (4x4 mm) 1 x 25 m	-	Rulle	1,1 m ² 10 cm overlæg ved samlinger
30010483	1487936	Ytong Armeringsnet (4x4 mm) 1 x 50 m	-	Rulle	1,1 m ² ingen overlæg ved samlinger
30011849	2039033	Ytong Pansernet, 1 x 25 m (ekstra forstærkning)	-	Rulle	1 m ² 10 cm overlæg ved samlinger
30010472	1488072	ytong Hjørneprofil med net, 250 cm	100 stk /ks	Styk	Anv. ved udvendige hjørner
30011828	2036115	Ytong Flex-profil 1 x 25 m	-	Rulle	Anv. ved udvendige hjørner
30010471	1488059	Ytong Vandnæseprofil med net, 250 cm	100 stk /ks	Styk	Anv. over vinduer/døre
30010473	1488081	Ytong Dilatationsprofil med net, 200 cm	25 stk /ks	Styk	Anv. ved dilatationsfuger
30011826	1996834	Ytong Sokkelprofil til 125 og 150 mm Multipor, 200 cm	10 stk /ks	Styk	Anv. i kombination med indskudsprofil til facadeisolering
30011875	2005875	Ytong Sokkelprofil til 175 og 200 mm Multipor, 200 cm	10 stk /ks	Styk	Anv. i kombination med indskudsprofil til facadeisolering
30012204	2082608	Ytong Sokkelprofil med vandnæse	20 stk /ks	Styk	Anv. ved sokkel som alternativ til indskudsprofil
30011672	1996836	Ytong Indskudsprofil med net, 200 cm	10 stk /ks	Styk	Anv. mellem sokkel og facadeisolering/formur
30011844	1996838	Ytong Lysningsprofil med net, 260 cm	30 stk /ks	Styk	Anv. i vindues- og dørfalse
30012295	2112136	Multipor Smart MP	1 stk /ks	Styk	Ophæng af tunge ting i Multipor

Multipor Tilbehør

Tilpasset Multiporprodukterne. Handelsvarer

Art. nr.	DB-nr.	Vare	Stk/palle	Enh.	Vejledende forbrug/m ²
30010303	2081969	Multipor Isoleringsstrimmel af filt - 50 mm	25 m	Rulle	-
30004018	1666618	Multipor Isoleringsstrimmel af filt - 100 mm	25 m	Rulle	-
30010242	1996843	Multipor Dybler indv., 115 mm	200/stk	Kasse	1 stk. pr. plade ved flisemontage eller bindingsværk
30010243	1996845	Multipor Dybler indv., 135 mm	200/stk	Kasse	1 stk. pr. plade ved flisemontage eller bindingsværk
30010245	1989792	Multipor Dybler udv., 175 mm Til 125 mm Multipor	200/stk	Kasse	(antal afhænger af terrænklasse)
30010246	1989793	Multipor Dybler udv., 195 mm Til 150 mm Multipor	200/stk	Kasse	(antal afhænger af terrænklasse)
30010247	1989794	Multipor Dybler udv., 215 mm Til 175 mm Multipor	100/stk	Kasse	(antal afhænger af terrænklasse)
30010248	1989795	Multipor Dybler udv., 235 mm Til 200 mm Multipor	100/stk	Kasse	(antal afhænger af terrænklasse)
30010249	1989796	Multipor Dybler udv., 255 mm	100/stk	Kasse	(antal afhænger af terrænklasse)
30010250	1989797	Multipor Dybler, 275 mm	100/stk	Kasse	(antal afhænger af terrænklasse)
30010253	2293366	Multipor Dybler, 325 mm	100/stk	Kasse	(antal afhænger af terrænklasse)
30004318	1475865	Multipor Spiralplugs 50 mm (maks. 3 kg)	5 stk/ps	Pose	Til ophængning af emner op til 3 kg
30004319	1475874	Multipor Spiralplugs 85 mm (maks. 4,5 kg)	5 stk/ps	Pose	Til ophængning af emner op til 4,5 kg

Multipor Værktøj

Udviklet til Multipor - Handelsvarer

Art. nr.	DB-nr.	Vare	Enhed	Anvendelse
30010259	2036112	Dybel Montageværktøj	Styk	Montage af Multipor dybler
30004166	1983068	Ytong Rillejern, L: 60 - B: 20	Styk	Lodret rilning i Ytong
30004149	1983075	Ytong Håndsav, 33 tænder, L: 770	Styk	Savning i Ytong
30004231	2033938	Ytong Slibebræt, L: 400 - B: 180	Styk	Slibning af samlinger
30004248	1983084	Ytong Spand	Styk	Omrøring af lim
30004024	1983085	Ytong Håndkost	Styk	Afbørstning af blokke inden limning
30011477	1983087	Ytong Limomrører til boremaskine	Styk	Oprøring af lim
30010261	1983049	Ytong Tandspatel, 12mm	Styk	Påføring af letmørtel på Multipor
30004440	1983049	Ytong Pande	Styk	Udkast af puds og letmørtel

Levering

For alle ordrer gælder følgende

Leveringsydelser



Bestilling og levering

For alle varer gælder, at bestilling skal ske inden kl. 9.00 minimum 6 arbejdsdage før levering. For produkter, der ikke er lagervare, kan leveringstiden variere afhængig af ordre. Levering til øer uden fast forbindelse kun ifølge tilbud.

Leveringstidspunktet angives efter bedste skøn og er fritblivende. Leveringstidspunktet anses derfor ikke som en fast leveringstid. Der henvises i øvrigt til vores salgs- og leveringsbetingelser: VI - Levering afsnit 3.



Bestilling af afhentere

Ordre bestilt inden kl. 11.00 kan afhentes dagen efter. Ordre efter kl. 11.00 kan afhentes dagen efter kl. 12.00. Der kan i forbindelse med afhentning på vores lager forekomme ventetid. Hasteordre vil blive faktureret et gebyr på 550 kr. Se pris for afhentning på side 4.

Åbningstider lager Vejle

Roskildevej 2 (DTC)

Mandag-Torsdag: 07.00 – 16.00

Fredag: 07.00 – 15.00

Åbningstider lager Køge

Tangmosevej 94-96

Mandag-torsdag: 07.00 – 15.30

Fredag: 07.00 – 15.00



Returvarer

Alle produkter i standardprogrammet, dog ikke Silka og Ytong Dækelementer, tages retur såfremt varen er i ubrudt og ubeskadiget emballage/tilstand. Dog kun efter forudgående aftale mod et fradrag på 20% af fakturaprisen. Der beregnes fragt for returkørsel. Hvis returvareren ikke er salgbar beregnes der ligeledes kr. 210 pr. m³ til bortskaffelse.



Leveringsform

Fragtbil: mindre pakker med handelsvarer leveres på Euro-paller til forhandlerlager.

- Trailerlevering: Mindre eller større partier op til 28 ton leveres fra vores lager til forhandlerlager (uaf læsset).
- Kranlevering: Mindre eller større partier op til 25 ton leveres med standardkran fra vores lager til byggeplads.
- Direkte læs: Hele læs op til 25 ton indeholdende samme produkt leveres uaf læsset direkte fra fabrik til forhandlerlager.

Se i øvrigt [salgs- og leveringsbetingelser](#) bagest i prislisten. På www.xella.dk kan du finde information om vores produkter, downloade brochurer, datahæfter og montagevejledninger.

Fragt

Ytong og Multipor produkter fra prislisten

Kørselszoner	0,1-10 m ³ kr. i alt	Over 10 m ³ kr. pr. m ³	Handelsvare pr. palle
Zone 1 Syd for A 15 og Fyn*	1.045,00	104,50	675,00
Zone 2 nord A 15*	1.250,00	125,00	675,00
Zone 3 Sjælland	1.562,50	156,25	675,00
Zone 4 øer uden fast broforbindelse	Kun ifølge tilbud		
Krantillæg pr. levering	1.402,50	1.402,50	1.402,50
Gls småpakker maks 30 kg 100 kr. pr. stk. i hele Danmark			

*Leveringsadresser, hvor A 15 løber igennem afregnes efter Zone 1

Paller

Art. nr.	DB-Nr.	Type	Debitering kr.	Kreditering kr.
96002006	1520459	Europapalle 800 x 1200 mm	135,00	70,00

Paller kan krediteres ved returnering inden 3 måneder fra modtagelse. Alle paller, der skal krediteres, vurderes efter Dansk Standard. Pallerne skal ved afhentning være stablet og ikke blandet med andre typer paller. For blandede paller opkræves et sorteringsgebyr på 1200 kr.

Tillæg

	Pris
• Krantillæg – specialkran op til 50 Tm / time	2.175,00
• Krantillæg – specialkran op til 80 Tm / time	2.400,00
• Ekstra kranarbejde, ventetid / påbegyndt time	950,00
• Aflæsningstid ud over 1 time / påbegyndt time	950,00
• Bestilling af ordre efter deadline	950,00
• Opmåling/mængdeudtag fra tegningsmateriale til enfamiliehuse	950,00
• Returfragt af materialer og paller (afhentes indenfor 3 uger)	1.450,00
• Ændring eller annullering af levering/ordre indenfor 24 timer	950,00
• Ekspreslevering hurtigst muligt	675,00 - 1.950,00
• Selvfahenter på Vejle/Køge lager 0-3 m ³	470,00
• Selvfahenter på Vejle/Køge lager over 3 m ³	156,00 /m ³

Fragtzoner

Zone 1 - Post nr.

5000 – 5985, 6000 – 6971
7000 – 7442, 8000
8220 – 8230, 8260 – 8362
8462 – 8464, 8600
8653 – 8783

Zone 2 - Post nr.

6973 – 6990, 7451 – 7990
8200 – 8210, 8240 – 8250
8370 – 8450, 8471 – 8586
8620 – 8643, 8800 – 9990

Zone 3 - Post nr.

1000 – 4990

Enkle produkter i denne prisliste kan sælges i anbrud mod et tillæg på 20 %.
Spørg nærmere i ordreafdelingen hos Xella Danmark

Salgs- og leveringsbetingelser

I. Indgåelse af aftaler

1. De følgende almindelige salgs- og leveringsbetingelser gælder for alle tilbud og ordrer, medmindre der foreligger anden skriftlig aftale.
2. Aftaler er ikke bindende, før der foreligger en ordrebekræftelse fra Xella.
3. Afgivne tilbud, mundtlige aftaler og garantier fra salgsmedarbejdere forud for eller i forbindelse med varebestillinger er kun bindende, hvis de er anført i ordrebekræftelsen. Købers eventuelle indkøbsbetingelser indgår ikke i aftalen, medmindre de er indeholdt i ordrebekræftelsen.
4. Informationer, tegninger, billeder, beregninger, tekniske data, angivelser af vægt, mål og egenskaber, der er anført i prislister, prospekter, bilag til tilbud og lignende, er ikke bindende, medmindre de udtrykkeligt er anført som bindende i ordrebekræftelsen.

II. Priser

1. Alle priser er nettopriser ekskl. moms og evt. andre offentlige afgifter.
2. Indtræder der, inden der foretages levering fra Xellas leverandører, prisforhøjelser eller lignende som f.eks. forhøjelse af toldafgifter eller andre afgifter, kan den meddelte salgspris inden leveringen forhøjes svarende hertil.
3. Eventuelle andre omkostninger i forbindelse med leveringen (såsom havneafgifter, liggepenge, ventepenge, trafikale afgifter og vejgebyrer, vejafgifter og afgifter for benyttelse af vandveje og lign.), emballageomkostninger, gebyrer til leje og benyttelse af beholdere (beholdere, tønder, sække, kasser, paller, jernbanebeholdere osv.) samt udgifter til returnering, bortskaffelse og destruktion af emballage, betales af køber.
4. Tilbehør såsom lim, søm, murbindere, puds og øvrige byggematerialer beregnes i henhold til det forventede skønnede forbrug, men affreges efter de faktiske anvendte mængder. De anslåede mængder er ikke bindende for Xella.

III. Service

1. Xella yder gerne teknisk vejledning og bistår kunder med vores erfaring i givne byggeprojekter. Denne vejledning må ikke overflødiggøre ingeniører og arkitekter, og vi påtager os ikke ansvar for projektering og selve udførelsen.
2. Opmåling og mængdeberegning er købers ansvar. Det anbefales at opmålinger og mængdeberegning foretages af Xella sammenholdes med købers egen udregning.

IV. Tilbud

1. Tilbud er gældende i 30 dage, når intet andet er bemærket.
2. Produktionstegninger (opstalter og montageplaner) for Silka Vægssystem samt Ytong Dæk udført af Xella skal godkendes af kunden, således at det sikres at produktionstegningerne stemmer overens med tegningerne anvendt på byggepladsen og den dertil passende leverance. Kunden har ansvaret for at tegningsmaterialet stemmer overens med projekttegninger.
3. Såfremt leverancerne deles op, og der ikke leves i hele træk tages der forbehold for den endelige pris.

V. Betaling og modregning

1. Medmindre der foreligger anden skriftlig aftale, skal alle leverancer betales netto kontant ved levering.
2. En evt. kontantabat beregnes udelukkende af vareværdien, eksklusive moms, fragt, emballage og evt. andre afgifter og tillæg.
3. Ved forsinket betaling fra køber beregnes der moranter i henhold til bestemmelserne i dansk rentelov og med leveringsdatoen som forfaldsdato.
4. Køber har ikke ret til at tilbageholde beløb på basis af eventuelle modkrav mod Xella, der ikke er anerkendt af Xella på betalingstidspunktet.
5. Køber er kun berettiget til den aftalte kontantabat, hvis alle forfaldne fakturabeløb i henhold til andre leverancer fra Xella eller fra selskaber i samme koncern som Xella er betalt.

VI. Levering

1. Medmindre andet er aftalt, sker leveringen frit fragtfører (Incoterms FCA) til købers eller købers kundes lager eller byggeplads.
2. Leveringen sker på lastbiler op til 25 t brutto. Køber skal sørge for tilfredsstillende tilkørselsforhold samt for de nødvendige hjælpemidler og det nødvendige personale til aflæsning. Tilkørslen skal uanset årstiden være ryddet og kunne bære lastbiler med fuld læs. Leveringen foretages på det sted, hvor det er muligt ifølge chaufførens vurdering.
3. Leveringstiden angives efter bedste skøn og er fritblivende, medmindre den udtrykkeligt anføres som en fast leveringstid. En angivet leveringstid regnes fra ordredato, hvis køber forud har afleveret alle nødvendige informationer, ellers senere. Et fast leveringstidspunkt kan principielt ikke ændres af køber.
4. Hvis leveringen forsinkes i mere end 4 uger i forhold til en aftalt fast leveringstid, kan køber hæve kontrakten.
5. Køber har ikke noget krav på skadeserstatning som følge af forsinkelse, hvis forsinkelsen ikke overstiger 4 uger, eller hvis der ikke er aftalt fast leveringstid, og forsinkelsen ikke skyldes forsæt eller grov uagtsomhed fra Xellas side. Skadeserstatningen kan andrage 1% af nettoværdien af varen pr. påbegyndt uge, som forsinkelsen varer ud over 4 uger eller ud over en aftalt leveringstid, og skadeserstatningen kan aldrig overstige 10% af varernes nettoværdi. Xella hæfter ikke for nogen form for driftstab, avancetab eller andre indirekte tab hos køber eller købers kunde.
6. Hvis køber undlader at modtage en leverance, vil Xella opbevare den i maks. 14 dage for købers regning. Køber kan inden for disse 14 dage, og kun hvis køber samtidigt erstatter

alle Xellas udgifter, selv afhente leverancen på opbevaringsstedet. Hvis køber ikke afhenter leve-rancen inden udløbet af de 14 dage, har Xella ret til at hæve købet og kræve skadeserstatning, jf. punkt IV. 7.

7. Hvis køber besluttet nægter at modtage leverancen, har Xella ret til uden angivelse af nogen frist frit at sælge de materialer, der er omfattet af leverancen, til tredjemand. Xella har samtidigt ret til at få erstattet den handelsavance, som Xella ville have haft, hvis købet var blevet gennemført. Handelsavancen beregnes som forskellen mellem Xellas indkøbspris og Xellas pris ved videresalg.

VII. Ejendomsforbehold

Xella forbeholder sig ejendomsretten til de leverede varer, indtil købsprisen er betalt fuldt ud.

VIII. Reklamation

1. Køber skal straks efter modtagelsen kontrollere leverancen med henblik på kvalitet og mængde og for eventuelle transportskader.
2. Enhver reklamation som følge af mangler eller mængder, der konstateres eller burde være konstateret ved en sådan kontrol, skal for at være gyldig afgives skriftligt uden ugrundet op-hold og senest inden 8 dage fra leveringen hos køber. Ved andre mangler skal der reklameres straks efter det tidspunkt, hvor køber konstaterede eller burde have konstateret disse. Med forbehold for bestemmelsen i VIII. skal der ske reklamation inden for et år fra leveringsdatoen.
3. Xella påtager sig ikke noget ansvar for følgerne af, at mangelfulde materialer anvendes i byggeriet, såfremt manglerne ved materialerne er eller kunne være opdaget i forbindelse med indsættelsen af de mangelfulde materialer i byggeriet.

IX. Ansvar for mangler

1. Ved eventuelle mangler, som Xella hæfter for på grund af hændelige eller uagtsomme handlinger, kan Xella frit vælge, om der skal foretages udbedring eller omlevering.
2. Køber kan kun gøre mangelkrav gældende, hvis køber har afgivet rettidig reklamation, jf. ovenfor, og har fulgt Xellas forskrifter for behandling eller montering osv. af de enkelte produkter.
3. Xellas ansvar for mangler er i henhold til VII. 1. begrænset til den ovenfor anførte udbedring og enhver yderligere hæftelse fra Xellas side som følge af mangler ved den leverede vare, herunder købers eller købers kundes driftstab, avancetab eller andre indirekte tab, er udelukket.
4. En eventuel udbedring eller omlevering medfører ikke nogen forlængelse af reklamations-tiden.

X. Klausul for byggeleverancer

1. I forbindelse med materialeleverancer til byggeprojekter gælder desuden med forbehold for andre bestemmelser følgende bestemmelser, hvor Xella yder en forlænget reklamationsret:
2. Xella ansvar for mangler ved leverancer ophører 5 år efter afleveringen af det bygge-projekt, som leverancen udgør en del af. I forbindelse med leverancer til lager eller til videresalg ophører mangelansvaret dog senest 6 år efter datoen for leveringen hos køber. Xella accepterer, at krav som følge af mangler ved leverancer, der ikke eller kun med stort besvær kan sættes igennem mod køber, samtidig kan gøres gældende direkte over for Xella. Dette mangelansvar kan dog kun gøres gældende i det omfang, det er Xellas egen leverance, der er mangelfuld, og desuden kun i det omfang, som følger af Xellas eget kontraktforhold med køber, herunder de nærværende almindelige salgs- og leveringsbetingelser. Xella accepterer dog under alle omstændigheder, at der som følge af det indbyrdes forhold mellem parterne kan lægges sag an mod Xella og køber i forening, og at sådanne krav kan behandles af voldgiftsretten for byggevirksomhed.

XI. Produktansvar

1. Xella hæfter for eventuelle skader, der forårsages af de leverede materialer, i det omfang sådanne skader er omfattet af lov om produkt-ansvar. Såfremt eventuelle skader ikke er omfattet af produktansvarsloven, er Xellas ansvar begrænset til nettosalgsprisen.
2. Xella fratægger sig ethvert ansvar for tingsskade, driftstab, avancetab eller andre indirekte tab hos køber eller købers kunde.
3. Hvis Xella ifalder produktansvar over for tredjemand, har køber pligt til at friholde Xella i samme omfang, som Xellas ansvar er begrænset i henhold til nærværende bestemmelser. Køber har desuden pligt til at lade sig sagsøge som medsagsøgt ved den samme domstol som den, der behandler et eventuelt skadeserstatningskrav mod Xella.
4. Xella har tegnet en produktansvarsforsikring hos et anerkendt forsikrings-selskab.

XII. Force majeure

1. Xella hæfter ikke, hvis den manglende opfyldelse beror på forhold, som Xella ikke er herre over, og som ikke kunne eller burde have været forudset ved indgåelsen af aftalen, som f.eks. krig, import- og eksportforbud, arbejdskonflikter, brand og lignende. Xellas hæfter heller ikke for følgerne af strejker, lockouts og andre forhold, der hører under force majeure, og som medfører en mangel på varerne i henhold til kontrakten eller på de råvarer, der skal bruges til fremstillingen heraf.

XIII. Værneting

1. Enhver tvist mellem køber og Xella afgøres af de danske domstole ved anvendelse af dansk ret med Xellas hjemting som værneting.

XIV. Delvis ugyldighed

Hvis en bestemmelse i disse almindelige salgs- og leveringsbetingelser eller en bestemmelse i øvrige aftaler mellem køber og Xella er eller bliver ugyldig, berøres gyldigheden af alle øvrige bestemmelser eller aftaler ikke heraf.

Ytong®, Silka® og Xella® er registrerede varemærker af Xella International

Xella

Xella Danmark A/S. Lysholt Allé 11. DK-7100 Vejle. Tel +45 75 89 50 66. www.xella.dk

YTONG

silka

multi-por

hebel